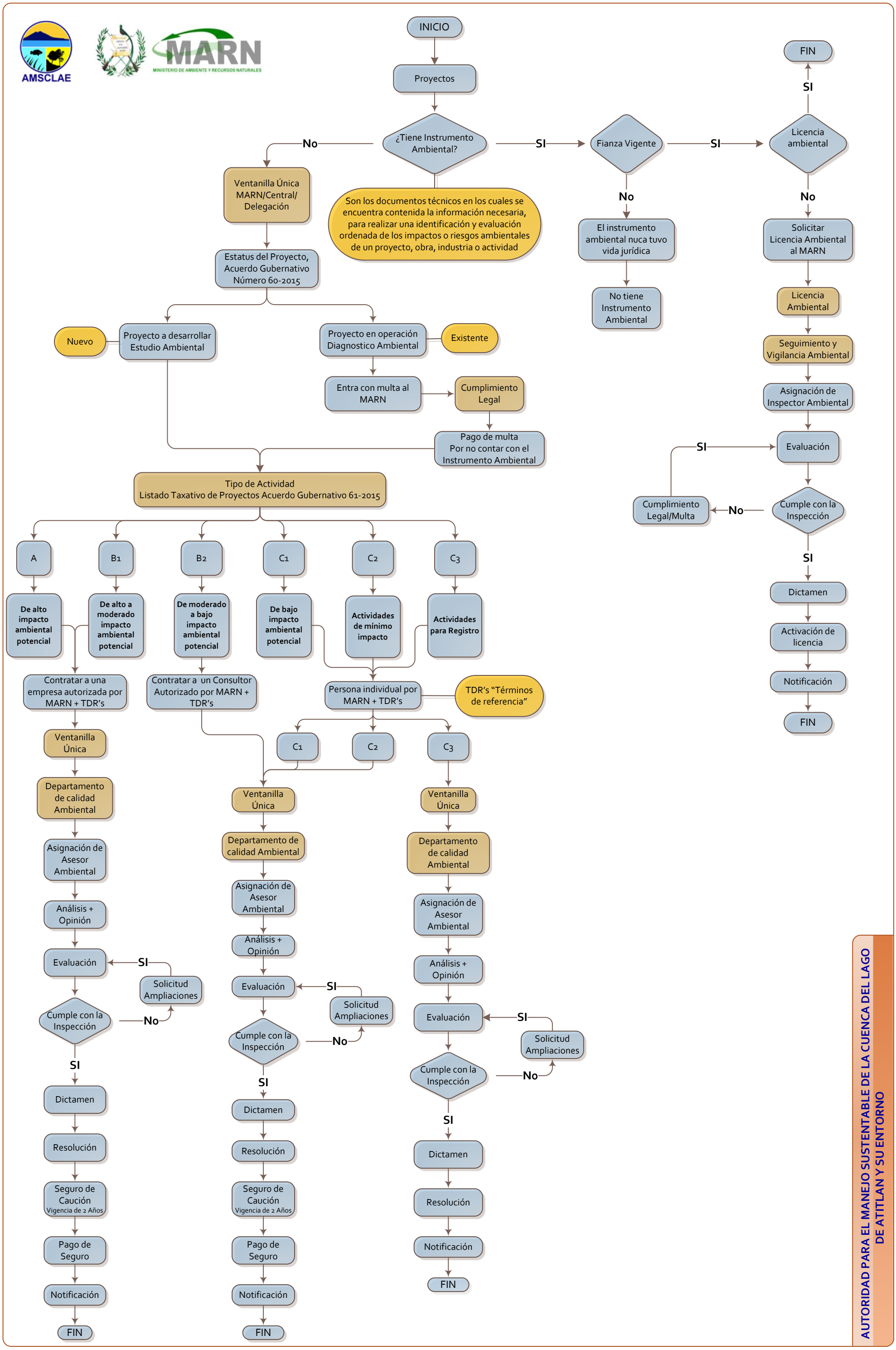
AMSCLAE
MARN
MINISTERIO DE AMBIENTE Y RECURSOS NATURALES
INICIO
Proyectos
¿Tiene Instrumento Ambiental?
Son los documentos técnicos en los cuales se encuentra contenida la información necesaria, para realizar una identificación y evaluación ordenada de los impactos o riesgos ambientales de un proyecto, obra, industria o actividad
No
SI
Fianza Vigente
SI
No
El instrumento ambiental nuca tuvo vida jurídica
No tiene Instrumento Ambiental
Licencia ambiental
SI
FIN
No
Solicitar Licencia Ambiental al MARN
Licencia Ambiental
Seguimiento y Vigilancia Ambiental
Asignación de Inspector Ambiental
Evaluación
SI
Cumple con la Inspección
No
Cumplimiento Legal/Multa
SI
Dictamen
Activación de licencia
Notificación
FIN
Ventanilla Única MARN/Central/ Delegación
Estatus del Proyecto, Acuerdo Gubernativo Número 60-2015
Nuevo
Proyecto a desarrollar Estudio Ambiental
Proyecto en operación Diagnostico Ambiental
Existente
Entra con multa al MARN
Cumplimiento Legal
Pago de multa Por no contar con el Instrumento Ambiental
Tipo de Actividad
Listado Taxativo de Proyectos Acuerdo Gubernativo 61-2015
A
B1
B2
C1
C2
C3
De alto impacto ambiental potencial
De alto a moderado impacto ambiental potencial
De moderado a bajo impacto ambiental potencial
De bajo impacto ambiental potencial
Actividades de mínimo impacto
Actividades para Registro
Contratar a una empresa autorizada por MARN + TDR's
Contratar a un Consultor Autorizado por MARN + TDR's
Persona individual por MARN + TDR's
TDR's "Términos de referencia"
C1
C2
C3
Ventanilla Única
Departamento de calidad Ambiental
Asignación de Asesor Ambiental
Análisis + Opinión
Evaluación
SI
Solicitud Ampliaciones
Cumple con la Inspección
No
SI
Dictamen
Resolución
Seguro de Caución
Vigencia de 2 Años
Pago de Seguro
Notificación
FIN
Ventanilla Única
Departamento de calidad Ambiental
Asignación de Asesor Ambiental
Análisis + Opinión
Evaluación
SI
Solicitud Ampliaciones
Cumple con la Inspección
No
SI
Dictamen
Resolución
Seguro de Caución
Vigencia de 2 Años
Pago de Seguro
Notificación
FIN
Ventanilla Única
Departamento de calidad Ambiental
Asignación de Asesor Ambiental
Análisis + Opinión
Evaluación
SI
Solicitud Ampliaciones
Cumple con la Inspección
No
SI
Dictamen
Resolución
Notificación
FIN
AUTORIDAD PARA EL MANEJO SUSTENTABLE DE LA CUENCA DEL LAGO DE ATITLAN Y SU ENTORNO